

CANTIDAD DE CASOS ATENDIDOS	
Rango de fechas: 01/02/2018 al 30/04/2018	
	CANTIDAD
DENUNCIAS	102
CONSULTAS INFORMATIVAS	90
CONSULTAS EXTRAJURISDICCIONALES	2
	194



CANTIDAD DE CASOS POR DÍA DE LA SEMANA		
Rango de fechas: 01/02/2018 al 30/04/2018		
Día	Cantidad	Porcentaje
Lunes	27	26,47
Viernes	21	20,59
Jueves	20	19,61
Miercoles	17	16,67
Martes	15	14,71
Sábado	1	0,98
Domingo	1	0,98
Cantidad de casos atendidos	102	



CASOS POR TIPO DE INGRESO

Rango por fechas: 01/02/2018 al 30/04/2018

Ingreso	Cantidad	Porcentaje
COMISARÍA DE LA MUJER Y LA FAMILIA	55	53,92
JUZGADO DE LA FAMILIA	19	18,63
ANTERIOR CONSULTA INFORMATIVA EN OVD	8	7,84
DEFENSORIA NRO. UNO	5	4,9
DEFENSORIA NRO. TRES	5	4,9
OTROS	2	1,96
COMISARIA SECCIONAL TERCERA	1	0,98
ABOGADA/O	1	0,98
CONSULTA ANTERIOR EN OVD	1	0,98
COMISARIA SECCIONAL QUINTA	1	0,98
PATROCINIO JURÍDICO GRATUITO	1	0,98
ANTERIOR DENUNCIA EN OVD	1	0,98
DEFENSORIA NRO. DOS	1	0,98
DIRECTA	1	0,98
Cantidad de casos atendidos	102	

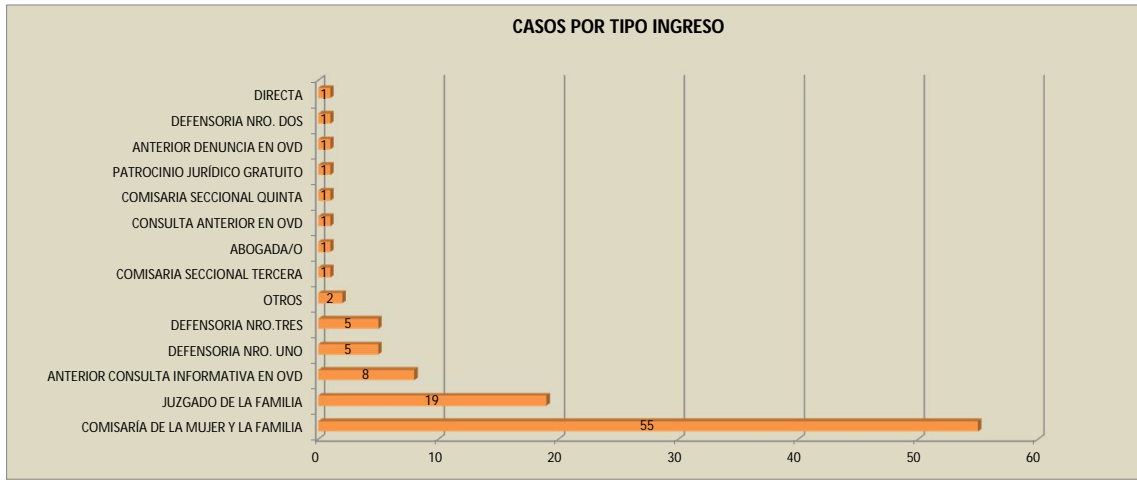

CASOS POR LUGAR DE DERIVACIÓN

Rango de fechas: 01/02/2018 al 30/04/2018

Derivacion	Cantidad	Porcentaje
JUZGADO DE PRIMERA INSTANCIA DE LA FAMILIA	102	100
CENTRO DE ASISTENCIA A LA VICTIMA (CAV)	41	40,2
JUZGADO DE INSTRUCCIÓN NRO. DOS	36	35,29
JUZGADO DE INSTRUCCIÓN NRO. UNO	22	21,57
OFICINA DE PROTECCIÓN DE LOS DERECHOS DE NIÑOS, NIÑAS Y ADOLESCENTES	13	12,75
FISCALIA NRO. UNO	11	10,78
CASA ABRIGO MUNICIPAL - SUBSECRETARÍA DE LA MUJER	4	3,92
FISCALIA NRO DOS	3	2,94
CAMARA EN LO CRIMINAL DE LA SEGUNDA CIRCUNSCRIPCIÓN	1	0,98

Casos por lugar de derivación

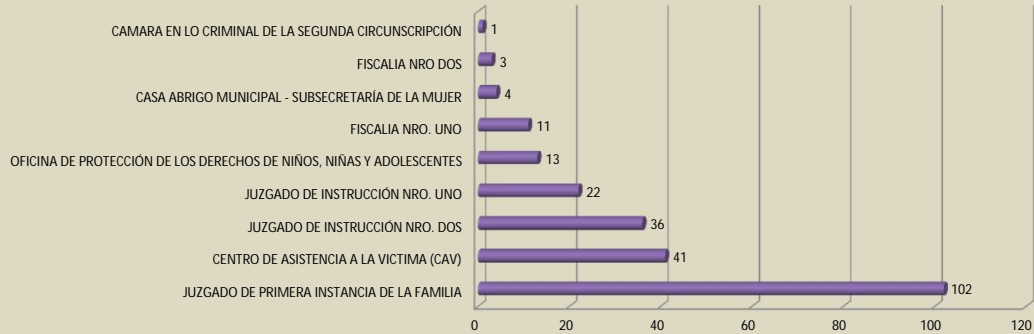

AFECTADAS POR SEXO

Rango de fechas: 01/02/2018 AL 30/04/2018

Persona	Sexo	Cantidad	Porcentaje
AFECTADA	FEMENINO	81	94,19
AFECTADA	MASCULINO	5	5,81
Cantidad de afectadas		86	

Afectadas por Sexo

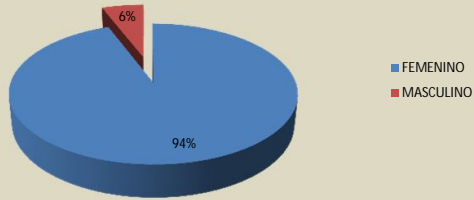

AFECTADAS POR SEXO POR GRUPO DE EDAD

Rango de fechas: 01/02/2018 al 30/04/2018

Persona	Sexo	Grupo de Edad	Cantidad	Porcentaje
AFECTADA	FEMENINO	ADULTOS (22-29 AÑOS)	29	33,72
AFECTADA	FEMENINO	ADULTOS (30-39 AÑOS)	26	30,23
AFECTADA	FEMENINO	ADULTOS (40-49 AÑOS)	12	13,95
AFECTADA	FEMENINO	JOVENES (19-21 AÑOS)	6	6,98
AFECTADA	FEMENINO	NIÑAS/OS (15-18 AÑOS)	4	4,65
AFECTADA	FEMENINO	MAYORES (60-74 AÑOS)	2	2,33
AFECTADA	FEMENINO	ADULTOS (50-59 AÑOS)	2	2,33
AFECTADA	MASCULINO	MAYORES (60-74 AÑOS)	2	2,33
AFECTADA	MASCULINO	ADULTOS (50-59 AÑOS)	1	1,16
AFECTADA	MASCULINO	ADULTOS (30-39 AÑOS)	1	1,16
AFECTADA	MASCULINO	ADULTOS (40-49 AÑOS)	1	1,16
Cantidad de afectadas			86	

AFFECTADA POR SEXO Y GRUPO DE EDAD

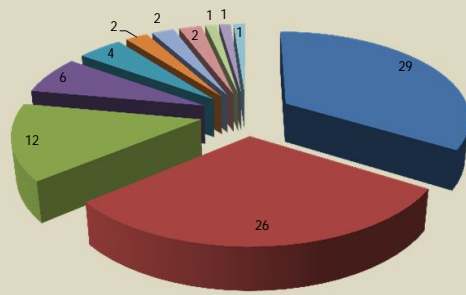

- FEMENINO ADULTOS (22-29 AÑOS)
- FEMENINO ADULTOS (30-39 AÑOS)
- FEMENINO ADULTOS (40-49 AÑOS)
- FEMENINO JOVENES (19-21 AÑOS)
- FEMENINO NIÑAS/OS (15-18 AÑOS)
- FEMENINO MAYORES (60-74 AÑOS)
- FEMENINO ADULTOS (50-59 AÑOS)
- MASCULINO MAYORES (60-74 AÑOS)
- MASCULINO ADULTOS (50-59 AÑOS)
- MASCULINO ADULTOS (30-39 AÑOS)
- MASCULINO ADULTOS (40-49 AÑOS)

AFFECTADAS POR SEXO POR NIVEL DE INSTRUCCIÓN

Rango de fechas: 01/02/2018 al 30/04/2018

Persona	Sexo	Nivel De Instrucción	Cantidad	Porcentaje
AFFECTADA	FEMENINO	SECUNDARIO INCOMPLETO	29	33,72
AFFECTADA	FEMENINO	SECUNDARIO COMPLETO	24	27,91
AFFECTADA	FEMENINO	PRIMARIO COMPLETO	8	9,3
AFFECTADA	FEMENINO	PRIMARIO INCOMPLETO	6	6,98
AFFECTADA	FEMENINO	UNIVERSITARIO COMPLETO	5	5,81
AFFECTADA	FEMENINO	TERCIARIO COMPLETO	4	4,65
AFFECTADA	FEMENINO	UNIVERSITARIO INCOMPLETO	3	3,49
AFFECTADA	FEMENINO	TERCIARIO INCOMPLETO	2	2,33
AFFECTADA	MASCULINO	PRIMARIO COMPLETO	2	2,33
AFFECTADA	MASCULINO	UNIVERSITARIO COMPLETO	1	1,16
AFFECTADA	MASCULINO	SECUNDARIO INCOMPLETO	1	1,16
AFFECTADA	MASCULINO	SECUNDARIO COMPLETO	1	1,16
Cantidad de afectadas			86	

Afectadas por Sexo y Nivel de Instrucción

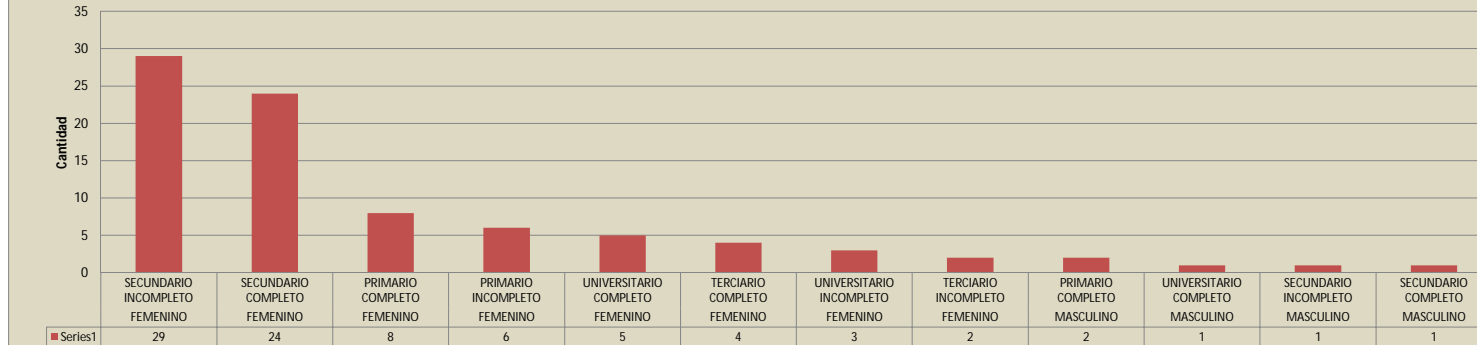

RELACION ENTRE AFFECTADA Y DENUNCIADA

Rango de fechas: 01/02/2018 al 30/04/2018

Relación Afectada Denunciada	Cantidad	Porcentaje

EX PAREJAS	50	58,14
CONCUBINOS	19	22,09
FILIAL	5	5,81
CÓNYUGES	5	5,81
OTROS	2	2,33
FRATERNAL	1	1,16
OTRO FAMILIAR HASTA 4º GRADO DE PARENTESCO	1	1,16



AFECTADAS POR SEXO POR CONDICIÓN LABORAL			
Rango de fechas: 01/02/2018 al 30/04/2018			
Sexo	Condición Laboral	Cantidad	Porcentaje
FEMENINO	DESOCUPADA	6	6,98
FEMENINO	AMA DE CASA	22	25,58
FEMENINO	JUBILADA/PENSIONADA	2	2,33
FEMENINO	OTRA SITUACIÓN	20	23,26
MASCULINO	DESOCUPADO	3	3,49
MASCULINO	OCUPADO REMUNERADO	2	2,33
FEMENINO	OCUPADA REMUNERADA	31	36,05

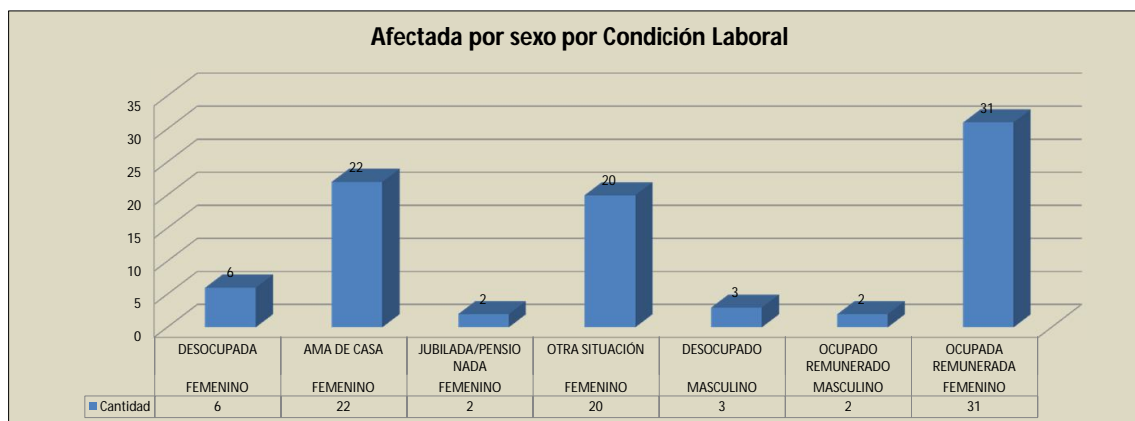

TIPOS DE VIOLENCIA		
Rango de Fechas: 01/02/2018 al 30/04/2018		
Clase De Violencia	Cantidad	Porcentaje
Psicológica	80	93,02
Física	60	69,77
Económica	13	15,12
Sexual	6	6,98
Social	20	23,26
Ambiental	37	43,02
Simbólica	16	18,6



AFECTADAS POR EVALUACION DE RIESGO		
Rango de Fechas 01/02/2018 al 30/04/2018		
Evaluación De Riesgo	Cantidad	Porcentaje
ALTO	33	38,37
MODERADO	21	24,42
MEDIO	15	17,44
BAJO	8	9,3
ALTISIMO	6	6,98

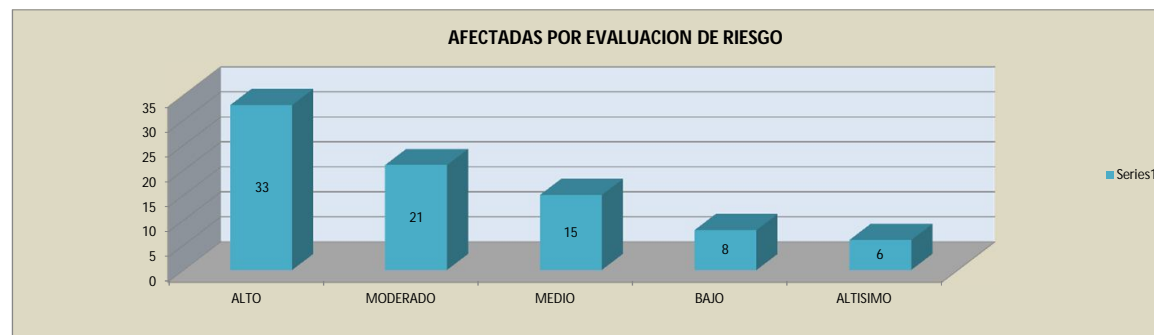

SUBAFECTADAS POR SEXO			
Rango de fechas: 01/02/2018 al 30/04/2018			
Persona	Sexo	Cantidad	Porcentaje

SUBAFECTADA	MASCULINO	78	53.42
SUBAFECTADA	FEMENINO	68	46.58
Total de Subafectadas		146	



SUBAFECTADA POR SEXO Y EDAD				
Rango de fechas 01/02/2018 al 30/04/2018				
Persona	Sexo	Grupo De Edad	Cantidad	Porcentaje
SUBAFECTADA	FEMENINO	NIÑAS/OS (0-5 AÑOS)	28	19,18
SUBAFECTADA	FEMENINO	NIÑAS/OS (15-18 AÑOS)	16	10,96
SUBAFECTADA	FEMENINO	NIÑAS/OS (11-14 AÑOS)	11	7,53
SUBAFECTADA	FEMENINO	NIÑAS/OS (6-10 AÑOS)	10	6,85
SUBAFECTADA	FEMENINO	ADULTOS (22-29 AÑOS)	2	1,37
SUBAFECTADA	FEMENINO	ADULTOS (50-59 AÑOS)	1	0,68
SUBAFECTADA	MASCULINO	NIÑAS/OS (0-5 AÑOS)	35	23,97
SUBAFECTADA	MASCULINO	NIÑAS/OS (6-10 AÑOS)	19	13,01
SUBAFECTADA	MASCULINO	NIÑAS/OS (11-14 AÑOS)	11	7,53
SUBAFECTADA	MASCULINO	NIÑAS/OS (15-18 AÑOS)	10	6,85
SUBAFECTADA	MASCULINO	JOVENES (19-21 AÑOS)	1	0,68
SUBAFECTADA	MASCULINO	MAYORES MÁS DE 74 AÑOS	1	0,68
SUBAFECTADA	MASCULINO	ADULTOS (30-39 AÑOS)	1	0,68
TOTAL DE SUBAFECTADAS			146	



RELACION ENTRE SUBAFECTADA Y DENUNCIADA		
Rango de fechas 01/02/2018 al 30/04/2018		
Relación Subafectada- Denunciada	Cantidad	Porcentaje
FILIAL	11	7,53

EX PAREJAS	2	1,37
CONCUBINOS	2	1,37
OTRO FAMILIAR HASTA 4° GRADO DE PARENTESCO	1	0,68
NOVIOS	1	0,68

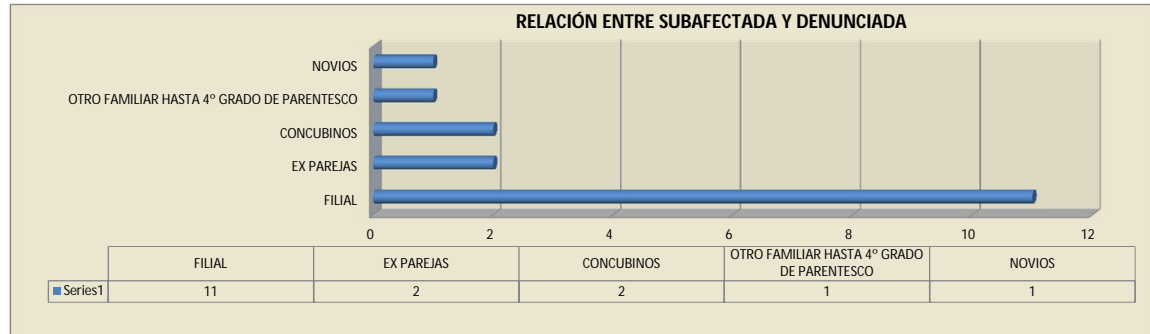

SUBAFECTADAS POR SEXO Y PARENTESCO CON LA AFECTADA				
Rango de fechas: 01/02/2018 al 30/04/2018				
Persona	Sexo	Parentesco	Cantidad	Porcentaje
SUBAFECTADA	FEMENINO	HIJO/A	48	32,88
SUBAFECTADA	FEMENINO	NO DEFINIDO	17	11,64
SUBAFECTADA	FEMENINO	OTROS PARIENTES	3	2,05
SUBAFECTADA	MASCULINO	HIJO/A	66	45,21
SUBAFECTADA	MASCULINO	NO DEFINIDO	9	6,16
SUBAFECTADA	MASCULINO	HIJO/A DEL CONYUGUE	1	0,68
SUBAFECTADA	MASCULINO	OTROS NO PARIENTES	1	0,68
SUBAFECTADA	MASCULINO	OTROS PARIENTES	1	0,68

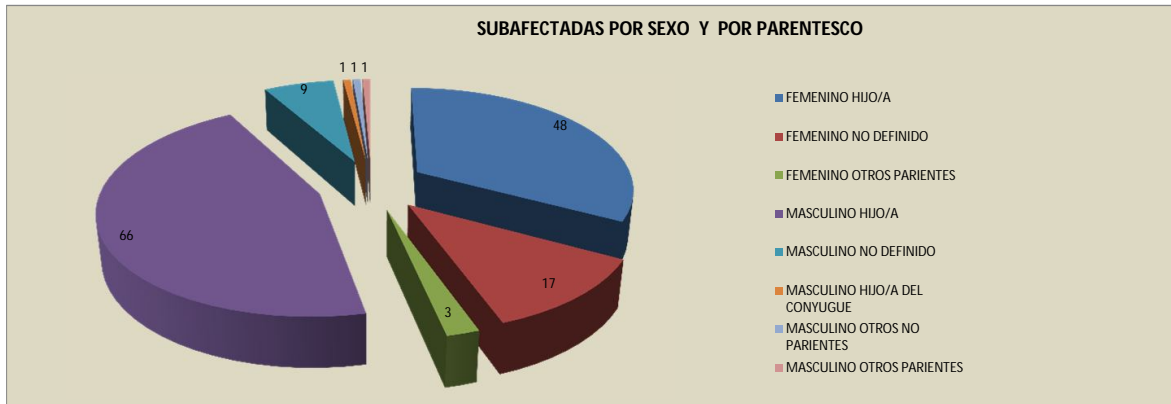

DENUNCIADAS POR SEXO			
Rango de fechas: 01/02/2018 al 30/04/2018			
Persona	Sexo	Cantidad	Porcentaje

DENUNCIADA	FEMENINO	12	11,32
DENUNCIADA	MASCULINO	94	88,68
TOTAL DE PERSONAS DENUNCIADAS		106	



DENUNCIADAS POR SEXO Y POR GRUPO DE EDAD				
Rango de Fechas: 01/02/2018 al 30/04/2018				
Persona	Sexo	Grupo De Edad	Cantidad	Porcentaje
DENUNCIADA	FEMENINO	ADULTOS (22-29 AÑOS)	6	5,66
DENUNCIADA	FEMENINO	ADULTOS (30-39 AÑOS)	4	3,77
DENUNCIADA	FEMENINO	ADULTOS (40-49 AÑOS)	2	1,89
DENUNCIADA	MASCULINO	ADULTOS (30-39 AÑOS)	35	33,02
DENUNCIADA	MASCULINO	ADULTOS (22-29 AÑOS)	29	27,36
DENUNCIADA	MASCULINO	ADULTOS (40-49 AÑOS)	12	11,32
DENUNCIADA	MASCULINO	JOVENES (19-21 AÑOS)	7	6,6
DENUNCIADA	MASCULINO	ADULTOS (50-59 AÑOS)	6	5,66
DENUNCIADA	MASCULINO	MAYORES (60 -74 AÑOS)	4	3,77
DENUNCIADA	MASCULINO	NINAS/OS (11-14 AÑOS)	1	0,94
TOTAL DE DENUNCIADAS			106	



DENUNCIADAS POR SEXO Y POR NIVEL DE INSTRUCCIÓN				
Rango de Fechas: 01/02/2018 al 30/04/2018				
Persona	Sexo	Nivel De Instrucción	Cantidad	Porcentaje

DENUNCIADA	FEMENINO	SECUNDARIO INCOMPLETO	4	3,77
DENUNCIADA	FEMENINO	PRIMARIO COMPLETO	3	2,83
DENUNCIADA	FEMENINO	SECUNDARIO COMPLETO	2	1,89
DENUNCIADA	FEMENINO	TERCIARIO INCOMPLETO	1	0,94
DENUNCIADA	FEMENINO	TERCIARIO COMPLETO	1	0,94
DENUNCIADA	FEMENINO	NO DEFINIDO	1	0,94
DENUNCIADA	MASCULINO	SECUNDARIO INCOMPLETO	40	37,74
DENUNCIADA	MASCULINO		22	20,75
DENUNCIADA	MASCULINO	PRIMARIO COMPLETO	11	10,38
DENUNCIADA	MASCULINO	PRIMARIO INCOMPLETO	9	8,49
DENUNCIADA	MASCULINO	NO DEFINIDO	6	5,66
DENUNCIADA	MASCULINO	UNIVERSITARIO COMPLETO	3	2,83
DENUNCIADA	MASCULINO	TERCIARIO COMPLETO	2	1,89
DENUNCIADA	MASCULINO	UNIVERSITARIO INCOMPLETO	1	0,94
TOTAL DE DENUNCIADAS			106	



CARACTERISTICAS DENUNCIADAS		
Rango de Fechas: 01/02/2018 al 30/04/2018		
Denunciada	Cantidad	Porcentaje
Denunciada Desempleada	21	19,81
Denunciadas Usuarías de Drogas	37	34,91
Denunciadas con discapacidad	3	2,83
Denunciadas que poseen alguna enfermedad	8	7,55

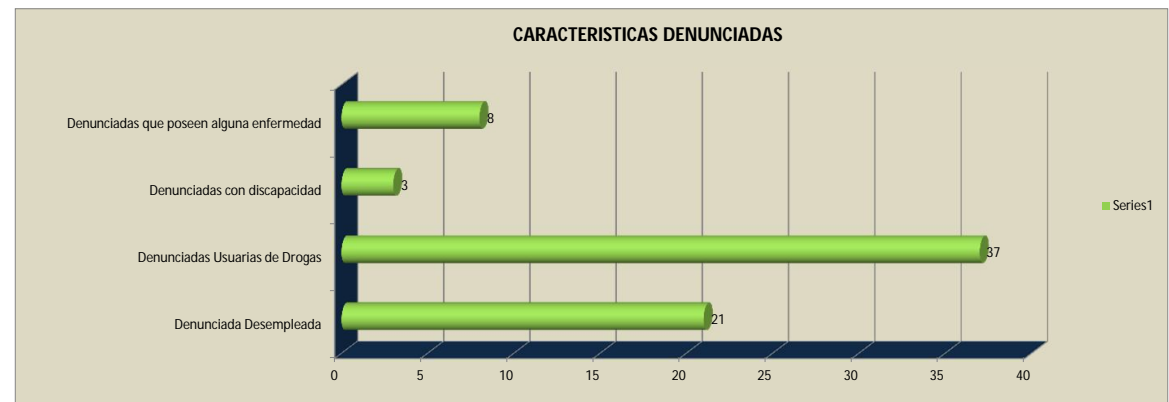

TERCERAS POR SEXO			
Rangos de fechas 01/02/2018 al 30/04/2018			
Persona	Sexo	Cantidad	Porcentaje
TERCERA	MASCULINO	4	25
TERCERA	FEMENINO	12	75
TOTAL DE TERCERAS		16	

TERCERAS POR SEXO POR GRUPO DE EDAD				
Rango de Fechas 01/02/2018 al 30/04/2018				
Persona	Sexo	Grupo De Edad	Cantidad	Porcentaje
TERCERA	FEMENINO	ADULTOS (30-39 AÑOS)	4	25
TERCERA	FEMENINO	ADULTOS (22-29 AÑOS)	4	25
TERCERA	FEMENINO	ADULTOS (40-49 AÑOS)	2	12,5
TERCERA	FEMENINO	ADULTOS (50-59 AÑOS)	1	6,25
TERCERA	FEMENINO	JOVENES (19-21 AÑOS)	1	6,25
TERCERA	MASCULINO	ADULTOS (30-39 AÑOS)	2	12,5
TERCERA	MASCULINO	MAYORES MAS DE 74 AÑOS	1	6,25
TERCERA	MASCULINO	ADULTOS (50-59 AÑOS)	1	6,25



RELACION ENTRE TERCERA - AFECTADA			
Rango de fechas: 01/02/2018 al 30/04/2018			
Persona	Relación	Cantidad	Porcentaje
TERCERA	OTROS	1	6,25
TERCERA	FAMILIAR	15	93,75

RELACION ENTRE TERCERA - DENUNCIADA			
Rango de fechas 01/02/2018 al 30/04/2018			
Persona	Relación	Cantidad	Porcentaje
TERCERA	OTROS	6	37,5
TERCERA	FAMILIAR	10	62,5

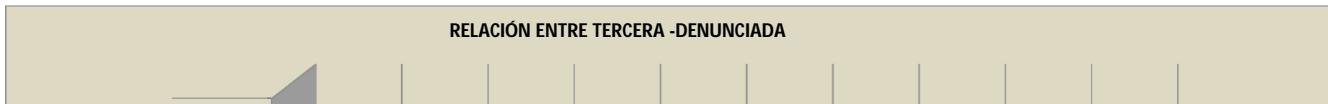

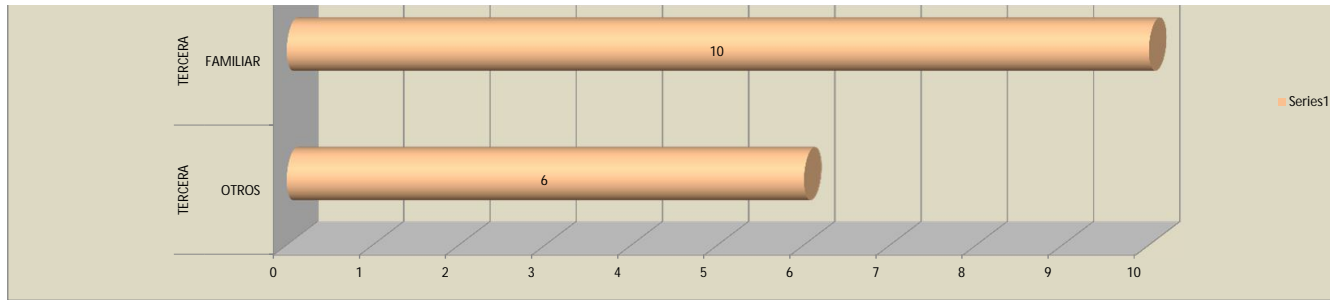

TIEMPO DE VINCULO AFECTADA-AGRESOR (EN AÑOS)			
Rango de Fechas 01/02/2018 al 30/04/2018			
Persona	Tiempo Vinculo Agresor	Cantidad	Porcentaje
AFECTADA	1	4	4,65
AFECTADA	2	2	2,33
AFECTADA	3	3	3,49
AFECTADA	4	8	9,3
AFECTADA	5	8	9,3
AFECTADA	6	9	10,47
AFECTADA	7	4	4,65
AFECTADA	8	4	4,65
AFECTADA	9	3	3,49
AFECTADA	10	7	8,14
AFECTADA	11	2	2,33
AFECTADA	12	3	3,49
AFECTADA	13	1	1,16
AFECTADA	15	4	4,65
AFECTADA	16	3	3,49
AFECTADA	18	1	1,16
AFECTADA	19	2	2,33
AFECTADA	20	4	4,65
AFECTADA	21	1	1,16
AFECTADA	23	2	2,33
AFECTADA	25	1	1,16
AFECTADA	30	2	2,33
AFECTADA	31	1	1,16
AFECTADA	34	2	2,33
AFECTADA	35	1	1,16
AFECTADA	NO DEFINIDO	1	1,16

TIEMPO DE MALTRATO (EN AÑOS)			
Rango de fechas 01/02/2018 al 30/04/2018			
Persona	Tiempo de maltrato	Cantidad	Porcentaje
AFECTADA	1	14	16,28
AFECTADA	2	3	3,49
AFECTADA	3	8	9,3
AFECTADA	4	13	15,12
AFECTADA	5	9	10,47
AFECTADA	6	5	5,81
AFECTADA	7	2	2,33
AFECTADA	8	2	2,33
AFECTADA	9	3	3,49
AFECTADA	10	1	1,16
AFECTADA	12	2	2,33
AFECTADA	13	2	2,33
AFECTADA	15	1	1,16
AFECTADA	16	2	2,33

AFECTADA	19	2	2,33
AFECTADA	20	2	2,33
AFECTADA	23	1	1,16
AFECTADA	30	2	2,33
AFECTADA	31	1	1,16
AFECTADA	34	1	1,16
AFECTADA	NO DEFINIDO	7	8,14

CONSECUENCIAS DE LA VIOLENCIA			
Rango de fechas: 01/02/2018 al 30/04/2018			
DIFICULTAD O PÉRDIDA DE ESTUDIOS			
Persona	Perdida del estudio	Cantidad	Porcentaje
AFECTADA	NO	82	95,35
AFECTADA	SI	1	1,16
MALTRATO EXTENDIDO AL GRUPO FAMILIAR			
Persona	Maltrato Grupo Familiar	Cantidad	Porcentaje
AFECTADA	NO	66	76,74
AFECTADA	SI	17	19,77
PÉRDIDA DE EMPLEO			
Persona	Perdio Empleo Por Violencia	Cantidad	Porcentaje
AFECTADA	NO	81	94,19
AFECTADA	SI	1	1,16
LIMITACIÓN PARA BUSCAR EMPLEO			
Persona	Limitacion Buscar Empleo	Cantidad	Porcentaje
AFECTADA	NO	82	95,35
AFECTADA	SI	1	1,16
PROBLEMAS LABORALES			
Persona	Problemas Laborales	Cantidad	Porcentaje
AFECTADA	NO	83	96,51
SIGNOS-SINTOMAS DE AGRESIÓN			
Persona	Signos Sintomas Agresion	Cantidad	Porcentaje
AFECTADA	NO	62	72,09
AFECTADA	SI	21	24,42
INTERVENCIÓN MÉDICA			
Persona	Intervencion Medica	Cantidad	Porcentaje
AFECTADA	NO	64	74,42
AFECTADA	SI	19	22,09
AMENAZAS DE MUERTE			
Persona	Amenaza De Muerte	Cantidad	Porcentaje
AFECTADA	NO	49	56,98
AFECTADA	SI	34	39,53
PRESENCIA DE ARMAS			
Persona	Presencia Armas	Cantidad	Porcentaje
AFECTADA	NO	70	81,4
AFECTADA	SI	11	12,79
AFECTADA	DESCONOCE	2	2,33
ABORTO PROVOCADO POR EL AGRESOR			
Persona	Aborto Provocado	Cantidad	Porcentaje
AFECTADA	NO	81	94,19
AFECTADA	SI	2	2,33
INTENTOS DE SUICIDIO			
Persona	Intentos De Suicidio	Cantidad	Porcentaje
AFECTADA	NO	83	96,51
DISCAPACIDAD			

Persona	Discapacidad	Cantidad	Porcentaje
AFECTADA	NO	83	96,51
TRASTORNOS DEL SUEÑO			
Persona	Trastornos Del Sueno	Cantidad	Porcentaje
AFECTADA	NO	79	91,86
AFECTADA	SI	4	4,65
TRASTORNOS DE LA ALIMENTACIÓN			
Persona	Trastornos Alimentacion	Cantidad	Porcentaje
AFECTADA	NO	83	96,51
TRASTORNOS DIGESTIVOS			
Persona	Trastornos Digestivos	Cantidad	Porcentaje
AFECTADA	NO	82	95,35
AFECTADA	DESCONOCE	1	1,16
CONSUMO DE ALCOHOL			
Persona	Consumo De Alcohol	Cantidad	Porcentaje
AFECTADA	NO	83	96,51
CONSUMO DE DROGAS			
Persona	Consumo de Drogas	Cantidad	Porcentaje
AFECTADA	NO	83	96,51
ENFERMEDADES INFECTOCONTAGIOSAS			
Persona	Enfermedad Infecto-Contagiosa	Cantidad	Porcentaje
AFECTADA	NO	81	94,19
AFECTADA	SI	2	2,33
INGESTA ANSIOLITICO/ANTIDEPRESIVO			
Persona	Ingesta Ansiolitica/Antidepresivo	Cantidad	Porcentaje
AFECTADA	NO	83	96,51

DESENCADENANTES DE LA VIOLENCIA			
Rango de fechas: 01/02/2018 al 30/04/2018			
EMBARAZO/NACIMIENTOS DE HIJOS			
Persona	Embarazo Nacimiento	Cantidad	Porcentaje
AFECTADA	NO	71	82,56
AFECTADA	SI	12	13,95
ALCOHOL/SUSTANCIAS PSICOACTIVAS			
Persona	Alcohol	Cantidad	Porcentaje
AFECTADA	SI	43	50
AFECTADA	NO	40	46,51
AUTONOMÍA DE LA VICTIMA			
Persona	Autonomia Victima	Cantidad	Porcentaje
AFECTADA	NO	74	86,05
AFECTADA	SI	9	10,47
NO PERCIBE FACTORES ASOCIADOS			
Persona	No Percibe Factores	Cantidad	Porcentaje
AFECTADA	NO	82	95,35
AFECTADA	DESCONOCE	1	1,16
JUGADOR COMPULSIVO			
Persona	Jugador Compulsivo	Cantidad	Porcentaje
AFECTADA	NO	78	90,7
AFECTADA	SI	5	5,81
CELOS			
Persona	Celos	Cantidad	Porcentaje
AFECTADA	SI	45	52,33
AFECTADA	NO	38	44,19

PROBLEMAS LABORALES			
Persona	Problemas Laborales	Cantidad	Porcentaje
AFECTADA	NO	83	96,51
IMPREDECIBLE/CONFUSO			
Persona	Impredecible Confuso	Cantidad	Porcentaje
AFECTADA	NO	83	96,51
ADULTERIO/INFIDELIDAD			
Persona	Adulterio Infidelidad	Cantidad	Porcentaje
AFECTADA	NO	82	95,35
AFECTADA	SI	1	1,16
OTROS			
Persona	Otros	Cantidad	Porcentaje
AFECTADA	NO	43	50
AFECTADA	SI	40	46,51

RAZONES QUE MOTIVARON LA DECISIÓN DE DENUNCIAR			
Rango de fechas: 01/02/2018 al 30/04/2018			
GOLPES A LOS HIJOS			
Persona	Golpes Hijos	Cantidad	Porcentaje
AFECTADA	NO	81	94,19
AFECTADA	SI	2	2,33
CONOCIMIENTO DEL PROBLEMA EN OTROS/AS			
Persona	Conocimiento Del Problema	Cantidad	Porcentaje
AFECTADA	NO	83	96,51
POR SOLICITUD/ PEDIDO DE UN/A HIJO/A			
Persona	Por Solicitud	Cantidad	Porcentaje
AFECTADA	NO	81	94,19
AFECTADA	SI	2	2,33
SE SIENTE EN UNA SITUACIÓN LIMITE			
Persona	Situacion Limite	Cantidad	Porcentaje
AFECTADA	SI	53	61,63
AFECTADA	NO	30	34,88
TUVO MIEDO (MÁS QUE EL HABITUAL)			
Persona	Tuvo Miedo	Cantidad	Porcentaje
AFECTADA	SI	63	73,26
AFECTADA	NO	20	23,26
RAZONES LEGALES/JURIDICA			
Persona	Razones Legal/Juridica	Cantidad	Porcentaje
AFECTADA	NO	80	93,02
AFECTADA	SI	3	3,49
POR DECISIONES DE OTRO (DERIVACION)			
Persona	Por Decisiones Otros	Cantidad	Porcentaje
AFECTADA	NO	76	88,37
AFECTADA	SI	7	8,14
HIJOS GRANDES /INDEPENDIENTES			
Persona	Hijos Grandes	Cantidad	Porcentaje
AFECTADA	NO	83	96,51
OTRAS			
Persona	Otras	Cantidad	Porcentaje
AFECTADA	NO	75	87,21
AFECTADA	SI	8	9,3